

MIETPREISLISTE

Gültig ab 01.04.2022

[@](#) [f](#) [in](#) [yt](#)
RUBBLEMASTER.AT

RUBBLE MASTER MARKETING UND VERTRIEB GMBH

Im Südpark 196 / 4030 Linz / Österreich / miete@rubblemaster.at / +43 732 . 73 71 17 - 700



Markus SCHOPF
Verkaufsleiter Ö, Verkauf & Vermietung

+43 664 / 42 31 401
markus.schopf@rubblemaster.com



Andreas MINICHSHOFER
Leiter Mietpark & Service

+43 664 / 96 21 820
andreas.minichshofer@rubblemaster.com

▶ VERTRIEBSGEBIET **OÖ, S, STMK (WEST & OST)**

T: +43 664 / 42 31 401

▶ VERTRIEBSGEBIET **TIROL, VORARLBERG**

T: +43 664 / 96 21 843

▶ VERTRIEBSGEBIET **STMK, K, SÜDL. BGLD. & OSTTIROL**

T: +43 664 / 96 21 829

▶ VERTRIEBSGEBIET **NÖ, W & NÖRDL. BGLD.**

T: +43 664 / 43 13 259



RUBBLEMASTER.AT

Preise ohne Treibstoff u. ohne Bedienung, jedoch inkl. max. 1 Tag Einschulung. Der Kunde ist verantwortlich für die Abholung und den Rücktransport der Maschine in gereinigtem Zustand. Preise inkl. Verschleißkosten. Unabhängig vom tatsächlichen Stundenanfall gelangen pro Tag mindestens sechs Stunden zum obigen Stundensatz zur Verrechnung.

PAUSCHALEN SIEBANALGEN: (exkl. MWSt.)

Erstausrüstung der Siebbeläge bei HS Siebanlagen	€ 430,-
Siebbelagewechsel bei HS Siebanlagen auf der Baustelle	€ 450,-
Aufstellpauschale für MSC Siebanlagen	€ 430,-
Erstausrüstung der Siebbeläge bei MSC Siebanlagen	€ 770,-
Siebbelagewechsel bei MSC Siebanlagen auf der Baustelle	je nach Aufwand

PAUSCHALEN PRALLBRECHER: (exkl. MWSt.)

Förderbandwaage (Verrechnung pro Einsatz)	€ 150,-
-------------------------------------------	---------

Besondere Vereinbarungen sind in der Auftragsbestätigung geregelt! Unsere Lieferungen und Leistungen unterliegen den letztgültigen „Allgemeinen Geschäftsbedingungen“ der RUBBLE MASTER Marketing und Vertrieb GmbH.

Wir gehen davon aus, dass Ihnen diese Bestimmungen bekannt sind. Sollte dies wider Erwarten nicht der Fall sein, so senden wir Ihnen auf Wunsch gerne ein Exemplar.

Alle Preise exkl. MwSt., FCA Werk 4030 Linz/Pichling. Preisänderungen und Druckfehler vorbehalten.

RUBBLEMASTER.AT



RUBBLE MASTER RM 70GO! 2.0

Prallbrecher

Durchsatzleistung:	bis zu 150 t/h, je nach Material
Aufgabegröße:	Kantenlänge max. 400 mm
Einlauföffnung:	760 x 600 mm
Gewicht:	19.500 kg
L x B x H:	8,34 x 2,30 x 23,81 m

€ 135,- / Std.

€ 16.200,- / Monat



RUBBLE MASTER RM 90GO!

Prallbrecher

Durchsatzleistung:	bis zu 200 t/h, je nach Material
Aufgabegröße:	Kantenlänge max. 500 mm
Einlauföffnung:	860 x 650 mm
Gewicht:	23.600 kg
L x B x H:	9,28 x 2,44 x 2,99 m

€ 155,- / Std.

€ 18.600,- / Monat



RUBBLE MASTER RM 100GO!

Prallbrecher

Durchsatzleistung:	bis zu 250 t/h, je nach Material
Aufgabegröße:	Kantenlänge max. 600 mm
Einlauföffnung:	950 x 700 mm
Gewicht:	28.000 kg
L x B x H:	10,03 x 2,57 x 3,16 m

€ 179,- / Std.

€ 21.480,- / Monat

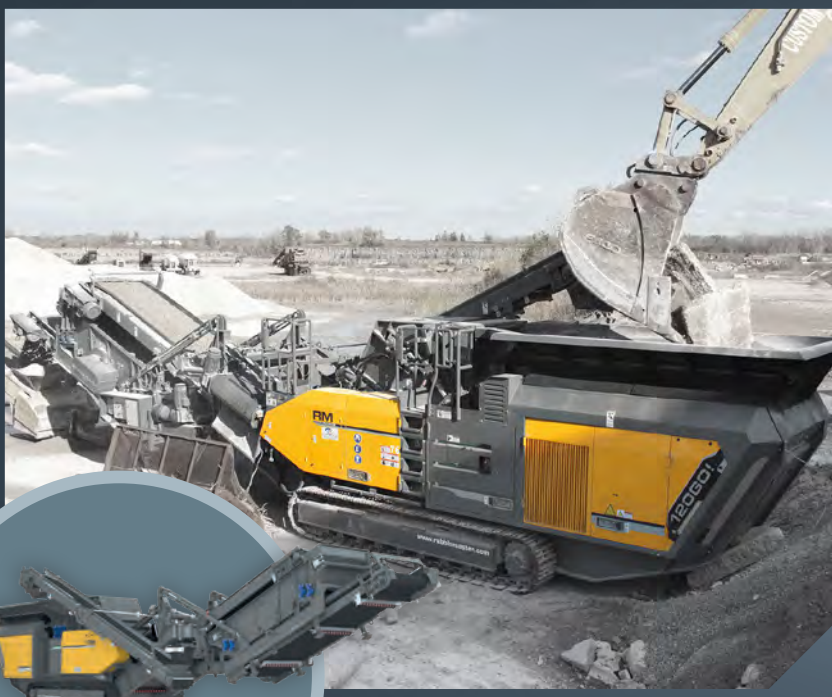

RUBBLE MASTER RM 120GO! next

Prallbrecher

Durchsatzleistung:	bis zu 350 t/h, je nach Material
Aufgabegröße:	Kantenlänge max. 700 mm
Einlauföffnung:	1.160 x 850 mm
Gewicht:	35.200 kg
L x B x H:	10,9 x 2,65 x 3,20 m

€ 215,- / Std.

€ 25.800,- / Monat



MOBICAT 100 R EVO

Backenbrecher

Durchsatzleistung:	bis zu 200 t/h
Aufgabegröße:	Kantenlänge max. 500 mm
Einlauföffnung:	950 x 550 mm
Gewicht Basismasch.:	32.000 kg
mit Seitenaustrageband:	33.680 kg
L x B x H:	12,90 x 2,80 x 3,20 m

€ 139,- / Std.

€ 16.680,- / Monat



MOBICAT MC 110R / MC 110i EVO

Backenbrecher

Durchsatzleistung:	bis zu 300 t/h, je nach Material
Aufgabegröße:	Kantenlänge max. 650 mm
Einlauföffnung:	1.100 x 700 mm
Gewicht:	45.000 kg – 51.900 kg
L x B x H:	14,24 x 3,00 x 3,40 - 3,65 m

€ 175,- / Std.

€ 21.000,- / Monat



RM XSMART

FLOTTENMANAGEMENT UND CONDITION MONITORING IN EINEM

RM XSMART stellt die nächste Evolutionsstufe von RM GO! SMART dar. Die ursprünglichen Funktionen von RM GO! SMART bleiben weiterhin erhalten. So profitieren Sie:

• BESSERE PLANUNG

Vereinfachte administrative Abwicklung und effiziente Serviceabwicklung mithilfe des jederzeit und überall verfügbaren RM Flottenmanagements und Condition Monitoring. Zudem können Berichte jederzeit als PDF exportiert werden.

• BEWÄHRTE RM GO! SMART FEATURES

Jederzeit verfügbare Daten und Fehlerbehebungs-routinen direkt am Smartphone für den Maschinisten vor Ort.





RUBBLE MASTER RM HS3500M

Raupenmobile
Grobstücksiebanlage

Durchsatzleistung:	bis zu 300 t/h, je nach Material
Aufgabebunker:	ca. 4 m ³
Gewicht:	17.000 kg
L x B x H:	11,55 x 2,61 x 3,15 m

€ 57,-- / Std.

€ 6.840,-- / Monat



RUBBLE MASTER RM HS5000M

Raupenmobile
Grobstücksiebanlage

Durchsatzleistung:	bis zu 400 t/h, je nach Material
Aufgabebunker:	ca. 6 m ³
Gewicht:	24.500 kg
L x B x H:	13,45 x 2,73 x 3,20 m

€ 65,-- / Std.

€ 7.800,-- / Monat

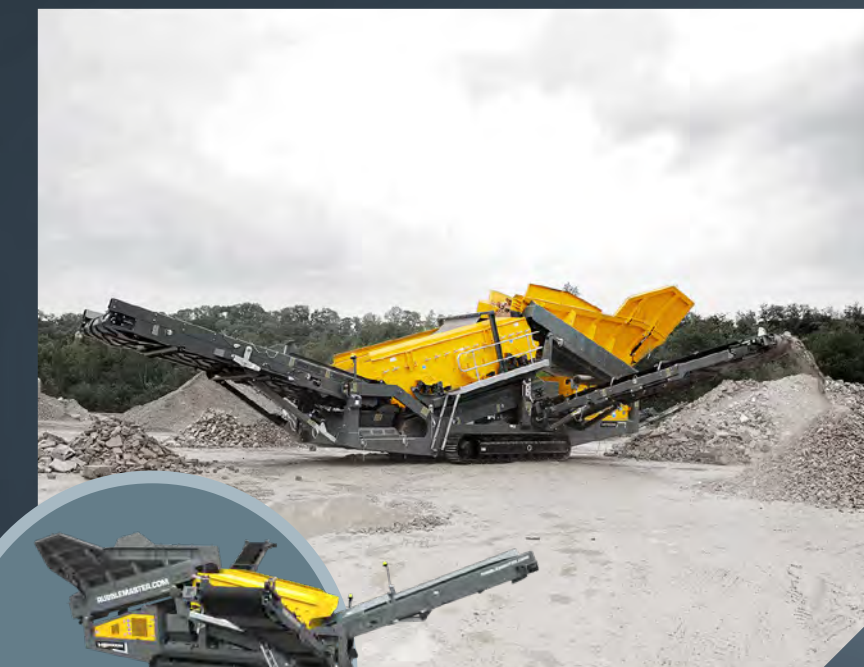

RUBBLE MASTER RM HS7500M

Raupenmobile
Grobstücksiebanlage

Durchsatzleistung:	bis zu 450 t/h, je nach Material
Aufgabebunker:	ca. 8,7 m ³
Gewicht:	33.000 kg
L x B x H:	15,00 x 3,00 x 3,40 m

€ 82,-- / Std.

€ 9.840,-- / Monat



RUBBLE MASTER RM MSC5700M-2D

Raupenmobiles
Nachsieb

Durchsatzleistung:	bis zu 300 t/h, je nach Material
Aufgabebunker:	ca. 9,2 m ³
Gewicht:	26.800 kg
L x B x H:	15,88 x 3,00 x 3,36 m

€ 65,-- / Std.

€ 7.800,-- / Monat



RUBBLE MASTER RM MSC8500M-3D

Raupenmobiles
Nachsieb

Durchsatzleistung:	bis zu 400 t/h, je nach Material
Aufgabebunker:	ca. 9,2 m ³
Gewicht:	34.500 kg
L x B x H:	17,80 x 3,00 x 3,50 m

€ 90,-- / Std.

€ 10.800,-- / Monat



RUBBLE MASTER RM MS-Serie

Raupenmobile Förderbänder

RM MTS2010S:	
Max. Abwurfhöhe:	9,00 m
Bandlänge:	20,00 m
L x B x H:	12,25 x 2,24 x 2,63 m

€ 39,-- / Std.

€ 4.680,-- / Monat

RM MTS2412S:	
Max. Abwurfhöhe:	10,00 m
Bandlänge:	23,00 m
L x B x H:	12,03 x 2,75 x 2,59 m

€ 45,-- / Std.

€ 5.400,-- / Monat



RUBBLE MASTER RM MS-Serie

Kreisschwing Siebanlage mit schwenkbarem Rückführband für Überkorn

Transport inkl. RM 100GO!:	
L x B x H:	14,70 x 2,86 x 3,15 m
Transport inkl. RM 90GO!:	
L x B x H:	13,47 x 2,55 x 3,05 m
Transport inkl. RM 70GO!:	
L x B x H:	13,30 x 2,36 x 3,10 m (nicht schwenkbar)

€ 30,-- / Std.

€ 3.600,-- / Monat

optional Windsichter

€ 15,-- / Std.

€ 1.800,-- / Monat



RUBBLE MASTER OS 80GO! und OS 100GO!

Überkornabscheider OS80

Durchsatzleistung:	bis zu 120 t/h Endkorn
Absiebbereich:	0/20 bis 0/65 m
Gewicht:	760 kg

€ 15,-- / Std.

€ 1.800,-- / Monat

Überkornabscheider OS100

Durchsatzleistung:	bis zu 170 t/h Endkorn
Absiebbereich:	0/20 bis 0/65 m
Gewicht:	1.320 kg

€ 15,-- / Std.

€ 1.800,-- / Monat



PRONAR MPB 18.47

Mobiles Trommelsieb,
radmobil

Fassungsvermögen	
Aufgabebunker:	5 m ³
Länge Siebtrommel:	4,7 m
Durchmesser Siebtrommel:	1,8 m
Gesamtgewicht ohne Trommel:	12.800 kg
Abmessungen L x B x H:	10,99 x 2,55 x 3,90 m

€ 65,-- / Std.

€ 7.800,-- / Monat



PRONAR MPB 20.55g

mobiles Trommelsieb,
Kettenfahrwerk

Fassungsvermögen	
Aufgabebunker:	6 m ³
Länge Siebtrommel:	5,50 m
Durchmesser Siebtrommel:	2,00 m
Gesamtgewicht ohne Trommel:	18.500 kg
Abmessungen L x B x H:	10,61 x 2,91 x 3,45 m

€ 75,-- / Std.

€ 9.000,-- / Monat